

SLK + Informatik !

Informationswissenschaft

Informationen zum Studienbeginn

Lehrstuhl für Informationswissenschaft
Fakultät für Sprach-, Literatur-
und Kulturwissenschaften

Universität Regensburg

Willkommen bei uns am Lehrstuhl für Informationswissenschaft!

Prof. Dr. Udo Kruschwitz

8. Oktober 2024

Universität Regensburg

Kurzüberblick: 4 Themen

WER?

WAS?

WIE & WARUM?

TIPPS & TRICKS

Wer?

(Lehr)Personen am Lehrstuhl IW

David
Elsweiler

Alexander
Frummet

Gregor
Donabauer

Udo
Kruschwitz

Bernd
Ludwig

Melanie
Kilian

Jürgen
Reischer

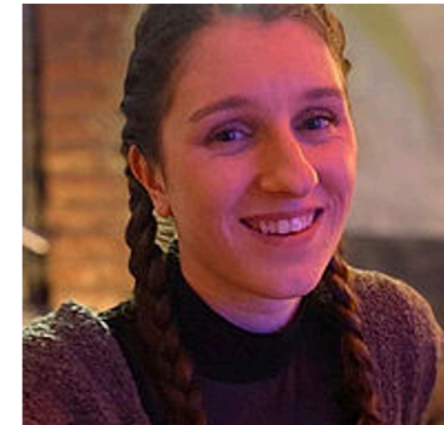

Selina
Meyer

Kurze Zwischenfrage an ChatGPT

Personen am Lehrstuhl IW

ChatGPT ▾

Was haben David Elsweiler, Bernd Ludwig und Udo Kruschwitz gemeinsam?

David Elsweiler, Bernd Ludwig und Udo Kruschwitz haben alle eine Verbindung zur Forschung im Bereich der Informationswissenschaften, insbesondere im Bereich Information Retrieval, Mensch-Computer-Interaktion und Suchmaschinentechnologie. Hier sind die gemeinsamen Schnittstellen:

1. **Informationswissenschaft:** Alle drei Forscher beschäftigen sich intensiv mit Fragen, wie Menschen Informationen finden, verarbeiten und nutzen, insbesondere im digitalen Zeitalter.
2. **Information Retrieval:** Diese Forscher untersuchen Methoden, wie Informationen effizient in großen Datensätzen gefunden werden können, zum Beispiel durch Suchmaschinen oder spezialisierte Informationssysteme.
3. **HCI (Human-Computer Interaction):** Sie befassen sich auch mit der Art und Weise, wie Menschen mit Computern und Informationssystemen interagieren, insbesondere in Kontexten, wo es um das Suchen und Verarbeiten von Informationen geht.

Zusammengefasst arbeiten Elsweiler, Ludwig und Kruschwitz in Forschungsbereichen, die an der Schnittstelle von Informationsverarbeitung, Mensch-Computer-Interaktion und maschinellem Lernen liegen. Sie könnten gemeinsam an Projekten im Bereich Suchmaschinentechnologien, Nutzerverhalten oder Informationsverarbeitung arbeiten oder ähnliche akademische Netzwerke teilen.

Kontext

Universität Regensburg

EN

DE

Suchen nach...

SUCHEN

KONTAKT

IMPRESSUM

DATENSCHUTZ

FAKULTÄT FÜR SPRACH-,
LITERATUR- UND
KULTURWISSENSCHAFTEN

Institut

Herzlich willkommen am Institut für Information und Medien, Sprache und Kultur (I:IMSK)!

Institut für Information
und Medien, Sprache und
Kultur (I:IMSK)

Die ProfessorInnen am I:IMSK (v.l.n.r.): Daniel Drascek, Gunther Hirschfelder, Johannes Helmbrecht, Bernhard Dotzler, Christiane Heibach, Bernd Ludwig, Niels Henze, Udo Kruschwitz, Christian Wolff

Universität Regensburg
Universitätsstraße 31
D-93053 Regensburg

An unserem Institut forschen und studieren, lehren und arbeiten 9 ProfessorInnen, ca. 70 Mitarbeitende und rund 3.000 Studierende in den Fachbereichen:

E UR

ITUT
EHRE
TIKA
FAKT

iSchools

[Home](#) [About](#) [iConference](#) [Members Database](#) [News & Jobs](#) [Events](#) [Communities](#) [Resources](#)

The Future of Information

The iSchools represent an international organisation of over 120 universities. A common interest in all aspects of research and teaching about information unites them. The scope is deliberately broad and methodologically agnostic, with a strong reliance on the social and

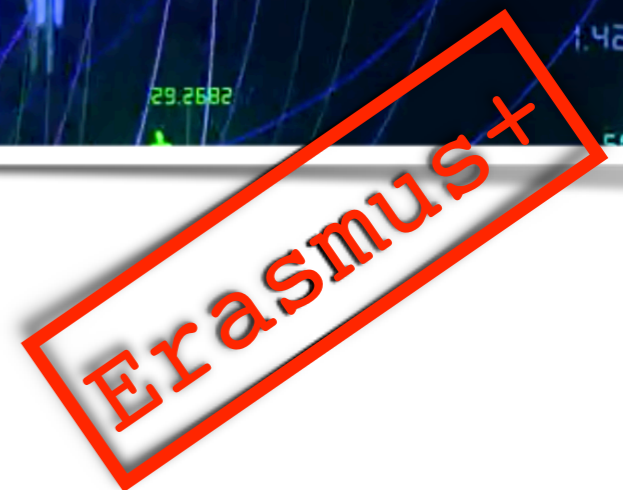

iSchool = I:IMSK

- Institut für Information und Medien, Sprache und Kultur
- Mehr als nur *Informationswissenschaft*
- Lehrstühle: komplementär + interdisziplinär
(in Forschung und Lehre)
- Gemeinsamer Nenner: *Informationsverhalten*

Was?

Exemplarischer Studienverlauf

Exemplarischer Studienverlauf: Informationswissenschaft als Bachelorfach					
Studienbeginn ab WS 2017/2018					
FS	Modulposition	Lehrveranstaltung/Thema	SWS	LP	
1 (WiSe)	PI-BA-M01.1	VL Einführung in die objektorientierte Programmierung	2	4	12
	PI-BA-M01.2	Ü Einführung in die objektorientierte Programmierung	2	2	
	INF-BA-M01.1	VL Einführung in die Informationswissenschaft	2	4	
	INF-BA-M01.2	Ü Einführung in die Informationswissenschaft	2	2	
2 (SoSe)	PI-BA-M02.1	VL Einführung in die Anwendungsprogrammierung	2	4	18
	PI-BA-M02.2	Ü Einführung in die Anwendungsprogrammierung	2	2	
	INF-BA-M01.3	S Fallstudien	4	6	
	INF-BA-M02.1	VL Experimentdesign	2	4	
	INF-BA-M02.2	Ü Experimentdesign	2	2	
3 (WiSe)	PI-BA-M04.1	VL Daten effizient speichern und verarbeiten	2	4	18
	PI-BA-M04.2	Ü Daten effizient speichern und verarbeiten	2	2	
	INF-BA-M03.1	S Informationsverhalten verstehen	2	4	
	INF-BA-M03.2	Ü Informationsverhalten verstehen	2	2	
	INF-BA-M04.1	VL Informationslinguistik 1	2	4	
	INF-BA-M04.2	Ü Informationslinguistik 1	2	2	
4 (SoSe)	PI-BA-M03.1	VL Algorithmen und Datenstrukturen	2	4	19
	PI-BA-M03.2	Ü Algorithmen und Datenstrukturen	2	2	
	INF-BA-M05.1	VL Informationslinguistik 2	2	4	
	INF-BA-M05.2	Ü Informationslinguistik 2	2	2	
	INF-BA-M06.1	VL Einführung in das Information Retrieval	2	4	
	INF-BA-M06.2	Ü Einführung in das Information Retrieval	2	2	
	INF-BA-M10.2	P Teilnahme an Forschungsarbeiten	1	1	
5 (WiSe)	INF-BA-M07.1	S Forschungspraxis des Information Retrievals	2	4	12
	INF-BA-M07.2	Ü Forschungspraxis des Information Retrievals	2	2	
	INF-BA-M08.1	VL Repräsentation und Verarbeitung sicheren und unsicheren Wissens	2	4	
	INF-BA-M08.2	Ü Repräsentation und Verarbeitung sichern und unsicheren Wissens	2	2	
6 (SoSe)	INF-BA-M09.1	VL Grundlagen der Computational Intelligence	2	3	21
	INF-BA-M09.2	Ü Grundlagen der Computational Intelligence	2	3	
	INF-BA-10.1	S Oberseminar	2	5	
		B.A.-Arbeit		10	
					100

Aber ist das nicht überall das gleiche?

**Nicht ganz, denn
unser Schwerpunkt ist ...**

... forschungsbasierte Lehre!

Forschungsbasierte Lehre I

MIT-IBM Watson AI Lab *Paper Graph*

food recommendation

Search

Filters

Network

Flow

List

Top keywords:

food recommendation

About 3,600,000 results for "food recommendation"

Top 100

- Sort by Relevance
- Sort by Citation Count
- ✓ Sort by Most Influential Papers
- Sort by Recency

Fields of Study Date Range Has PDF Author Journals & Conferences

Intelligent food planning: personalized recipe recommendation

J. Freyne S. Berkovsky Computer Science, Medicine · International Conference on Intelligent User...

7 February 2010

TLDR This work focuses on the two initial dimensions of food recommendations: data capture and food-recipe relationships and presents a study into the suitability of varying recommender algorithms for the recommendation of recipes. [Expand](#)

222 22 PDF ACM Save Cite

A Survey on Food Computing

Weiqing Min Shuqiang Jiang Linhu Liu Yong Rui R. Jain

Agricultural and Food Sciences, Computer Science · ACM Computing Surveys · 22 August 2018

TLDR This is the first comprehensive survey that targets the study of computing technology for the food area and also offers a collection of research studies and technologies to benefit researchers and practitioners working in different food-related fields. [Expand](#)

270 15 [PDF] ACM Save Cite

Exploiting Food Choice Biases for Healthier Recipe Recommendation

David Elsweller C. Trattner Morgan Harvey Computer Science

Annual International ACM SIGIR Conference on... · 7 August 2017

TLDR Using insights gained from various data sources, the feasibility of substituting meals that would typically be recommended to users with similar, healthier dishes are explored and the importance of image features reveals that recipe choices are often visually driven. [Expand](#)

150 11 PDF ACM Save Cite

Paper accepted at
LREC-COLING 2024

Sebastian Steindl,
Ulrich Schäfer
& Bernd Ludwig

"Counterfactual
Dialogue Mixing as
Data Augmentation
for Task-Oriented
Dialogue Systems"

Paper accepted at
LREC-COLING 2024

Gregor Donabauer
& Udo Kruschwitz

"Challenges in Pre-Training
Graph Neural Networks
for Context-Based
Fake News Detection"

Food recognition a
content, context a
A Survey on Food
Flavour Enhanced
Multi-stakeholder
sided Fairness
Patterns of Multist
Endogenous and E

**... ok, aber wie sieht es mit
studentischen Arbeiten aus?**

... in einem Wort: beeindruckend!

Forschungsbasierte Lehre II

ECONOMIST
IMPACT

Sign up to our Perspectives newsletter

Search

Menu

Technology & Innovation

Financial services

Health

Strategy and Leadership

Sustainability

All Sections +

Technology & Innovation

Open sourcing the AI revolution

September 18, 2024

Companies building or promoting open-source models that create synthetic data, can also put forward tools and guidelines for avoiding model collapse. For example, the use of LLMs to create labels and train models could be effective in detecting some forms of toxic content and improving content moderation.

SPONSORED BY

Vaibhav Sahgal

Open-source software powers the digital infrastructures of our lives, from code to cloud. The Linux operating system for instance, released in 1991, today drives the world's smartphones.

The generative artificial intelligence (AI) revolution language models (LLMs) released in 2023 were an application ecosystem atop open-source for organisations of all stripes and sizes.

Open-source can promote access to AI, empower competitiveness, as well as strengthening safety across borders, powering AI models that reflect our linguistic diversity, tackling the scourge of harmful and toxic

LLM-Based Synthetic Datasets: Applications and Limitations in Toxicity Detection

Maximilian Schmidhuber, Udo Kruschwitz

University of Regensburg

maximilian.schmidhuber@stud.uni-regensburg.de, Udo.Kruschwitz@ur.de

Forschungsbasierte Lehre III

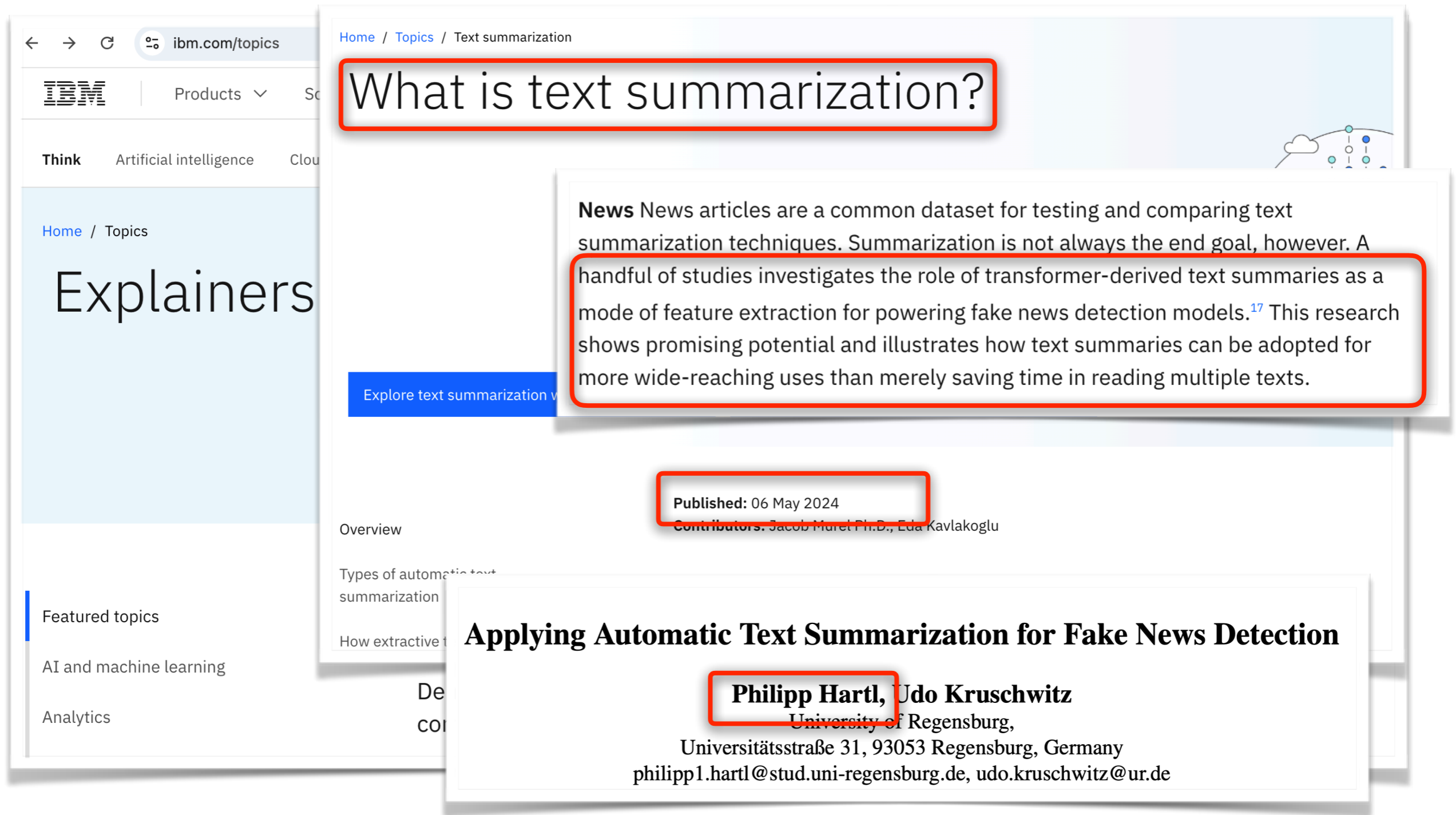

Home / Topics / Text summarization

What is text summarization?

News News articles are a common dataset for testing and comparing text summarization techniques. Summarization is not always the end goal, however. A handful of studies investigates the role of transformer-derived text summaries as a mode of feature extraction for powering fake news detection models.¹⁷ This research shows promising potential and illustrates how text summaries can be adopted for more wide-reaching uses than merely saving time in reading multiple texts.

Explore text summarization v

Published: 06 May 2024

Contributors: Jacob Muret Ph.D., Eda Kavlakoglu

Applying Automatic Text Summarization for Fake News Detection

Philipp Hartl, Udo Kruschwitz
University of Regensburg,
Universitätsstraße 31, 93053 Regensburg, Germany
philipp1.hartl@stud.uni-regensburg.de, udo.kruschwitz@ur.de

Forschungsbasierte Lehre IV

pd2904 at GermEval2024 (Shared Task 1: GerMS-Detect): Exploring the Effectiveness of Multi-Task Transformers vs. Traditional Models for Sexism Detection (Closed Tracks of Subtasks 1 and 2)

Pia Donabauer

Information Science

University of Regensburg

pia.donabauer@stud.uni-regensburg.de

Brandaktuell

Und auch das noch ...

Forschung + Lehre + Praxis: Meetup

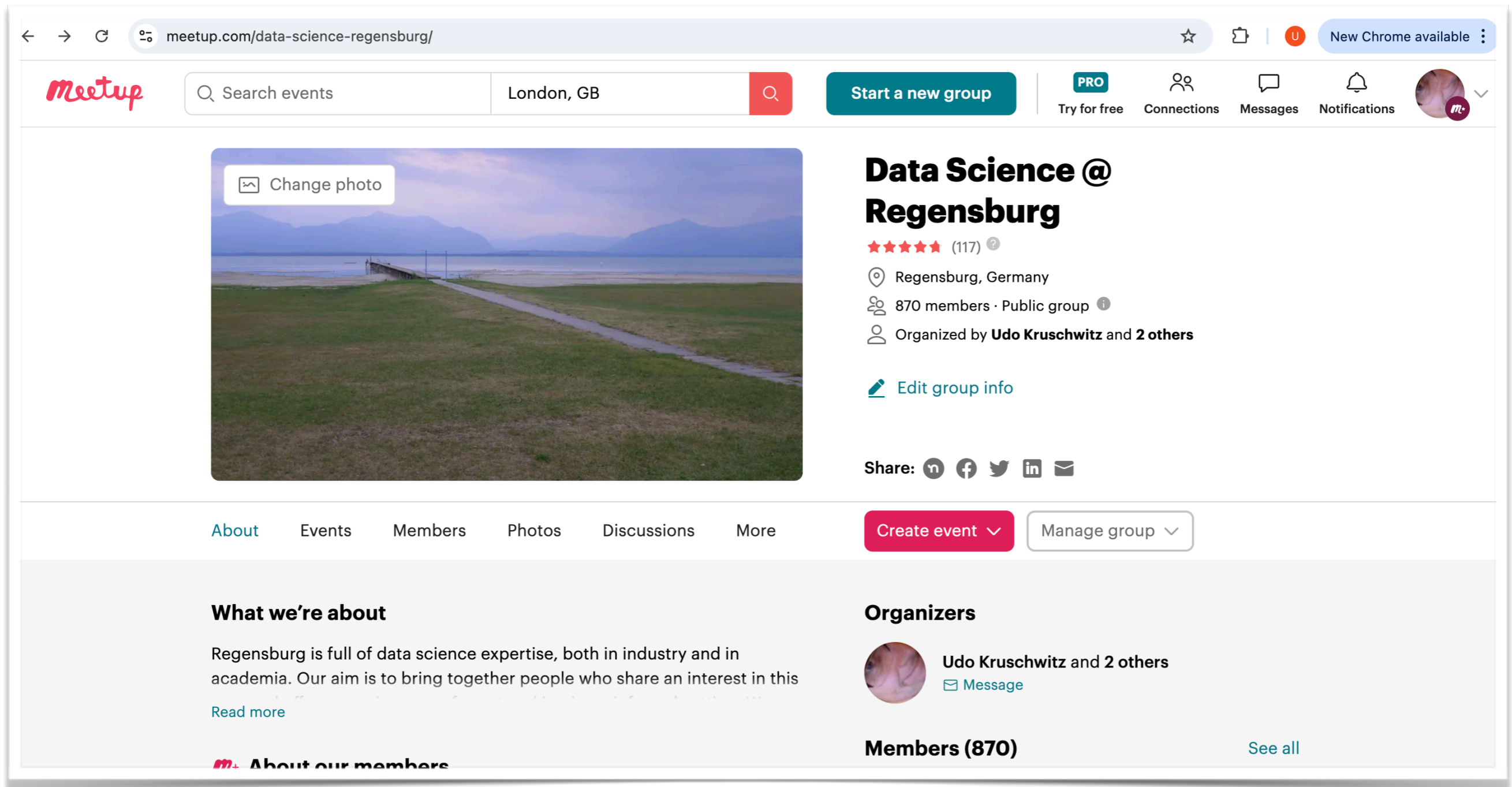

Forschung + Lehre + Praxis: Meetup

Thursday, August 4, 2022

Lukas Feuerstein (Deloitte) "From insight to action"

Hosted By
Udo K. and 2 others

Details

Dear all,

It's back to the roots for our Data Science @ Regensburg Meetup! And that's for several reasons. We will be back on campus, which is particularly happy to welcome you. Therefore this might be particularly interesting for you. We are wondering what you might think about this.

We expect a hot Thursday evening with Kneiting. We are looking forward to seeing you there.

THU, AUG 4 · 6:00 PM CEST
Lukas Feuerstein (Deloitte)

Einfach anmelden unter [meetup.com](https://www.meetup.com)

Thursday, August 4, 2022

Share

Past event

Oder wie wäre es mit einem Hackathon?

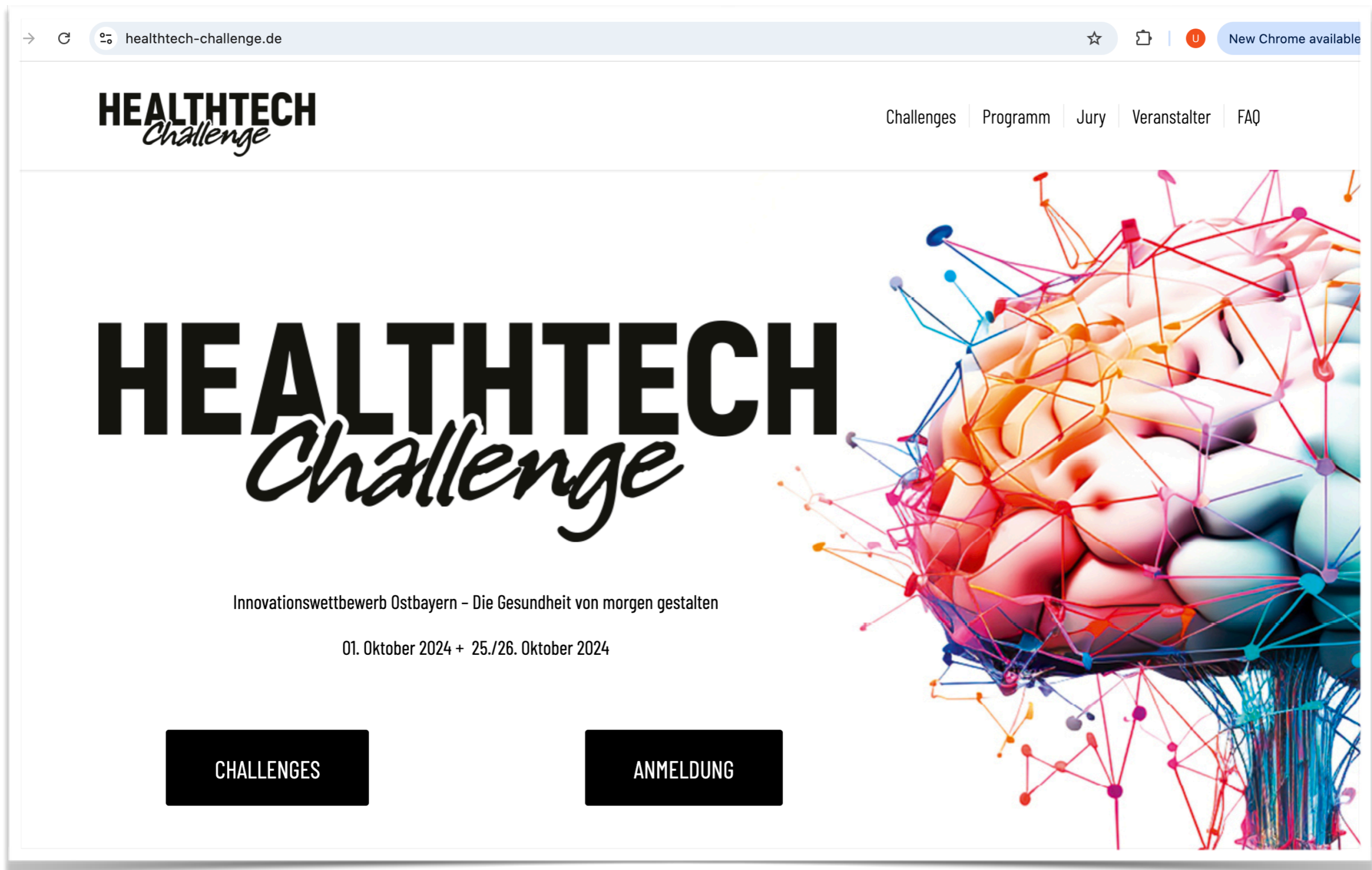

... oder einem Game Jam?

Global Game Jam 31 January - 02 February, 2020

Search

About FAQ Games Jam Dashboard Locations Map News Sponsors

Edit my jam site My jam site My Profile Log out

GGJ Regensburg (lyniat.games / Teavelop GbR / Info Science @ Uni RB) Games

Displaying 1 - 4 of 4

Anti Body Repair

You are playing an Anti-Body in a vein in the human body, trying to catch all the viruses and bacteria. The player can move with the arrow keys, can change his color

Cracky Bridge

In this game you take control over a concrete mixer. Dandelions cause some destruction of the bridge. The bridge breaks when the cracks connect the top

Fragments

A 2,5D sidescroller jump'n run. Collect heart fragments to save poor robot by jumping on platforms and exploring the game world. By using the arrow keys, you

Skillful World Fixing

Take up your role as savior of the world to fix it. You start very small and have to help forests by placing acorns in their corresponding holes (WATCH OUT FOR

GLOBAL GAME JAM 20 - 26 January 2025

News Games Locations Map FAQ

GGJ Info

Jam Dates
20 - 26 January 2025

Jam Site Registration
4 November 2024

Jammer Registration
2 December 2024

2025 Theme Reveal
Date Coming Soon

GGJ Community Spotlight

The Global Community Arts

Was genau erwartet mich im Studium?

Themen im Studium

- Automatische Verarbeitung natürlicher Sprache
 - Sprache als Interface zwischen Mensch und Maschine
 - Wie funktionieren Suchmaschinen? Und ChatGPT?
- Informationsverhalten
 - Wie und warum verwenden Menschen Informationssysteme?
 - Wie erhebt man Daten über Informationsverhalten und wertet diese aus?
- Künstliche Intelligenz
 - Maschinelles Lernen: Wie kann ein Computer das Informationsverhalten von Menschen vorhersagen?
 - Wie entwickelt man intelligente Informationssysteme?

Informationswissenschaft: Chatbots

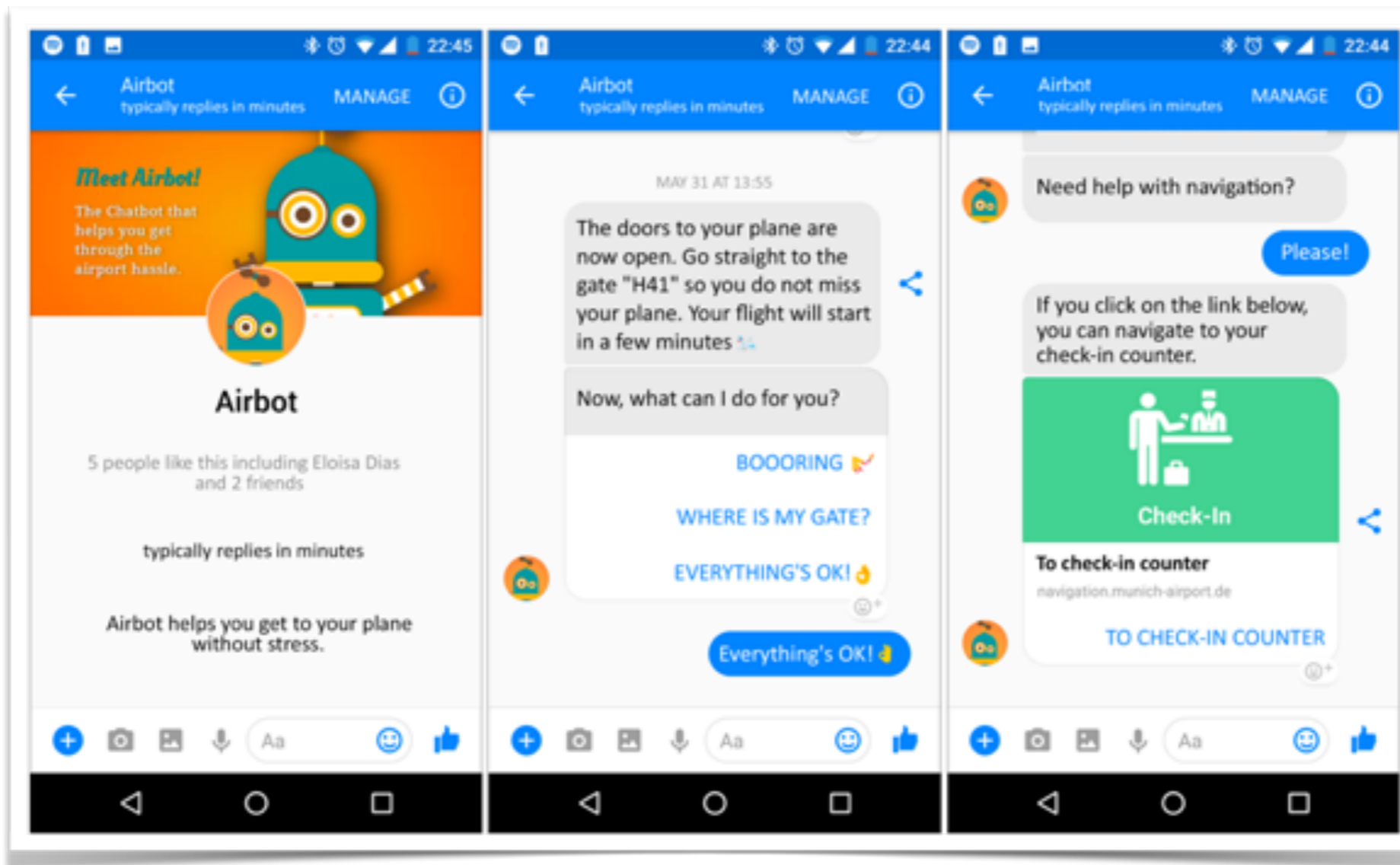

Informationswissenschaft: Virtuelle Agenten

Informationswissenschaft: Moderne Ausstattung

Wie und Warum? Planung des Studiums

Das Wichtigste von Heute

**Prüfungsordnung und
Modulhandbuch lesen!**

Anmelden in SPUR/EXA

**Benutzen Sie Ihre Uni-Mailadresse zur
Kommunikation mit uns!**

**Pflegen Sie von
Anfang an Ihr
FlexNow-Konto
sorgfältig!**

<https://www.uni-regensburg.de/sprache-literatur-kultur/informationwissenschaft/fuer-studienanfaenger/index.html>

Grundlagen

- Prüfungsordnung

- ▶ Prüfungsverfahren für die Bachelorstudiengänge an den Philosophischen Fakultäten der Universität
- ▶ Es gilt stets die zu Ihrem Studienbeginn aktuellste Fassung, d.h. in Ihrem Fall: Text der Ordnung in der Fassung der Änderungssatzung vom 30. August 2024

- Modulbeschreibung

- ▶ https://www.uni-regensburg.de/assets/studium/modulbeschreibungen/ba/infowissenschaft-BA-ws1718_02.pdf
(aktuelle Details zu jedem Modul auf SPUR und in GRIPS)
- ▶ Gruppierung thematisch verwandter Lehrveranstaltungen in Module
- ▶ Modellierung der Bildung der Modulnote

Der „Plan“ für das ganze BA-Studium

- Geregelt durch §44 der Prüfungsordnung

Kombination	Module
IW als B.A.-Fach (auch bei Kombination mit MI)	PI-BA-M01 bis M04 und INF-BA-M01 bis M10
IW als 2. Hauptfach (kein MI)	PI-BA-M01 bis M04, INF-BA-M01 bis M03 und 3 aus den Modulen INF-BA-M04 bis INF-BA-M09
MI / IW	INF-BA-M01 bis INF-BA-M09
IW als Nebenfach	INF-BA-M01 bis INF-BA-M04

IW: Informationswissenschaft
MI: Medieninformatik

Planen für dieses (erste) Semester

IW ist **BA-Fach** oder **2. HF** u. **keine**
Kombination mit **Medieninformatik**

- Einführung objektorientierte Programmierung (VL + Ü)
- Einführung in die Informationswissenschaft (VL + Ü)

Planen für dieses (erste) Semester

IW ist **NEBENFACH**

- Einführung in die Informationswissenschaft (VL + Ü)

Planen für dieses (erste) Semester

- Einführung objektorientierte Programmierung (VL + Ü)
- Einführung in die Informationswissenschaft (VL + Ü)
- Einführung in die Medieninformatik (VL + Ü)
- Mathematik für Medieninformatik I (VL + Ü)

1. Semester – Platzvergabe

- Sie melden sich für die Kurse bis Donnerstagabend auf dem Campusportal SPUR an (die Registrierung ist danach noch ein paar Tage möglich)
- Prüfen Sie am Freitagnachmittag in SPUR und Ihrem studentischen E-Mailaccount, ob Sie zu den gewählten Kursen zugelassen wurden.

Tipps und Tricks

Wer hilft mir bei Fragen / Problemen?

Fachspezifische Fragen

Studienberatung am Lehrstuhl
David Elsweiler

Alle Lehrenden

Fächerübergreifend am I:IMSK

Ulrike Allouche von der
Studiengangskoordination

Sekretariat Informationswissenschaft

- Elisabeth Reitmeier
- Gebäude PT, Zi. 3.0.84b
- Email: sekretariat.iw@ur.de

I:IMSK Studiengangskoordination

- Ulrike Allouche
- Gebäude PT, Zi. 3.0.29
- Email: studiengangskoordination.imsk@sprachlit.uni-regensburg.de

Welches System dient wozu?

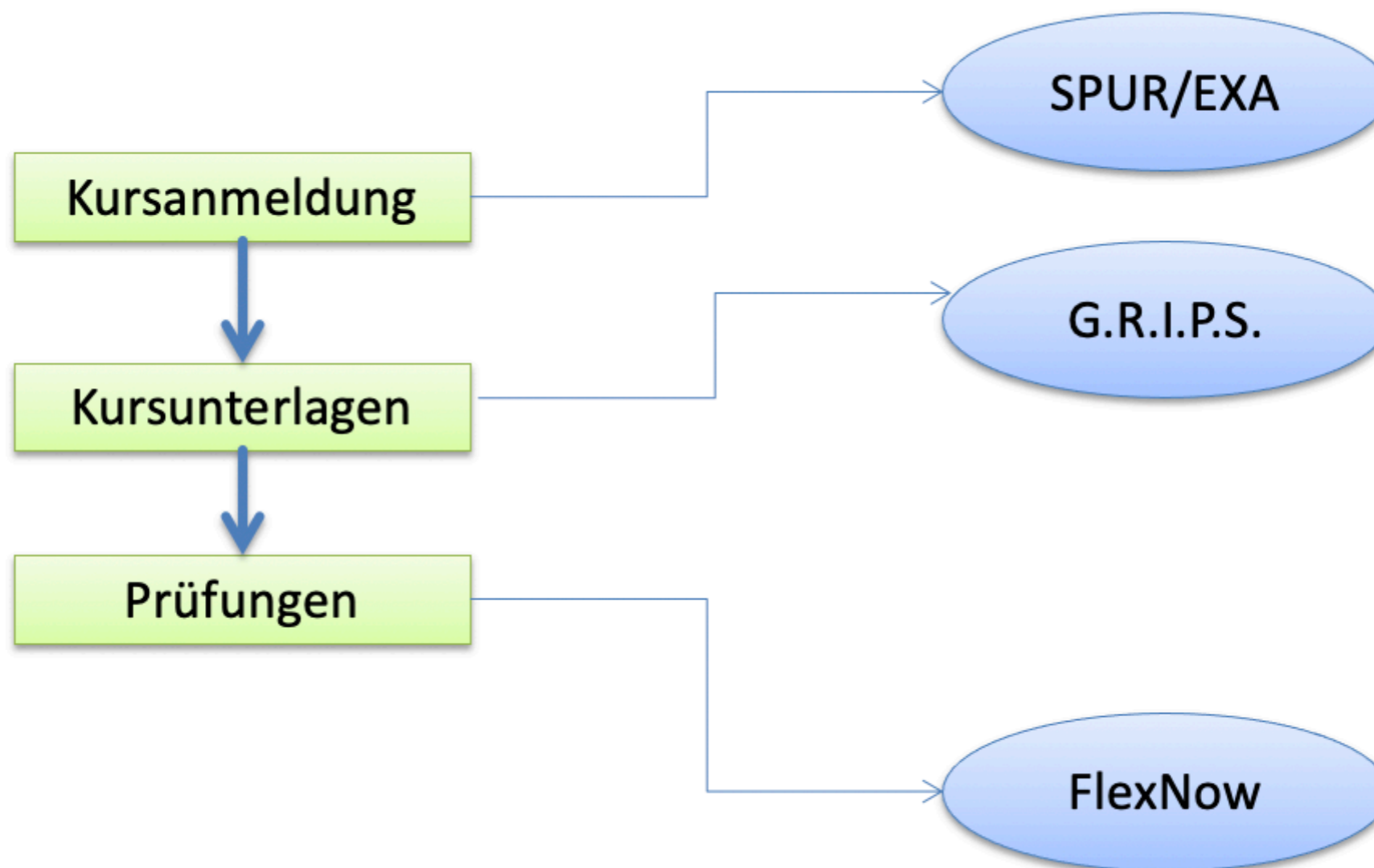

Beispiel: Einführung IW

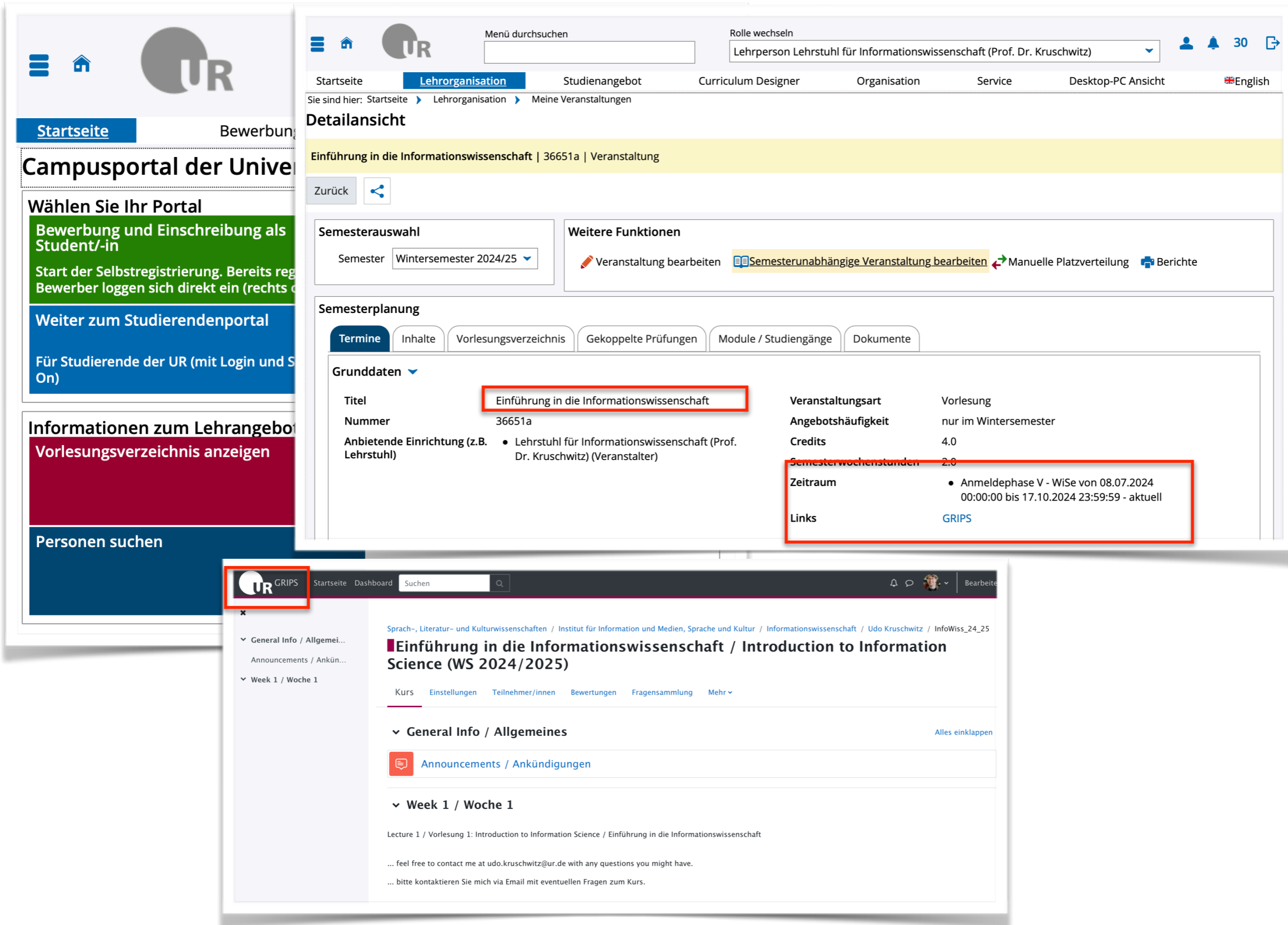

Titel	Einführung in die Informationswissenschaft	Veranstaltungsart	Vorlesung
Nummer	36651a	Angebotshäufigkeit	nur im Wintersemester
Anbietende Einrichtung (z.B. Lehrstuhl)	Lehrstuhl für Informationswissenschaft (Prof. Dr. Kruschwitz) (Veranstalter)	Credits	4.0
		Semesterwochenstunden	2.0
		Zeitraum	Anmeldephase V - WiSe von 08.07.2024 00:00:00 bis 17.10.2024 23:59:59 - aktuell
		Links	GRIPS

The 'Zeitraum' and 'Semesterwochenstunden' fields are also highlighted with a red box. Below the main content, there is a sidebar with navigation options like 'Startseite', 'Dashboard', and 'Suchen'. The main content area also includes a search bar and a role selector set to 'Lehrperson Lehrstuhl für Informationswissenschaft (Prof. Dr. Kruschwitz)'. The bottom part of the screenshot shows a detailed view of the course page, including the title 'Einführung in die Informationswissenschaft / Introduction to Information Science (WS 2024/2025)' and a section for 'General Info / Allgemeines' with an 'Announcements / Ankündigungen' link.

Studienleistungen

- Mittel, Ihren Fortschritt an praktischen Kenntnissen vor allem in Übungen sicherzustellen
- Häufiges Szenario: es gibt k Übungsblätter in einer Übung, von denen Sie mindestens m bestehen müssen
- Wichtig: einmalige Wiederholungsmöglichkeit in einem Semester
- *All or Nothing*: falls Sie auch die Wiederholung nicht bestehen, verfallen alle Studienleistungen

Forschung und Lehre gehören zusammen: Ihr Engagement ist gefragt!

- Ziel: Fachkenntnisse erwerben durch Experimentteilnahme
- Umfang: 15 Stunden = 1 LP
- INF-BA-M10.2 Teilnahme an Forschungsarbeiten
- ODER: Freier Wahlbereich, falls INF-BA-M10 kein Pflichtmodul ist

Weitere Informationen

Universität Regensburg

EN DE Suchen nach...

SUCHEN

KONTAKT IMPRESSUM DATENSCHUTZ

STARTSEITE UR

- ZENTRALE
STUDIENBERATUNG
- BERATUNG
- INFOCENTER
- VERANSTALTUNGEN
- Schnupperstudium
- Schulbesuche
- KONTAKT

Einführungen für Erstsemester an der Uni Regensburg

Informationen zum Studienstart im WiSe 2024/25

Liebe Erstsemester,
wir heißen Sie herzlich willkommen an der Universität Regensburg zu Ihrem Studienstart im Wintersemester 2024/25.

Auf dieser Seite werden wir Ihnen nach und nach bis September 2024 alle Informationen und Links bereitstellen, die Sie benötigen, um erfolgreich in Ihr erstes Semester zu starten. Schauen Sie also spätestens Ende September noch einmal auf der

Zentrale Studienberatung

TEL. SPRECHSTUNDE:
Mo-Do 10-12 Uhr
Tel. 0941 943-5544

OFFENE SPRECHSTUNDE:
Di & Do 13-15 Uhr

SEKRETARIAT:
Mo, Mi, Do 8-12 Uhr
Mo-Do 13-16 Uhr
Fr 8-12 Uhr (nur Tel.)
Tel. 0941 943-2219
Kontakt per E-Mail

Kurze Zusammenfassung

U

Was ist das Besondere am Studiengang Informationswissenschaft in Regensburg?

Show drafts ▾

Der Studiengang Informationswissenschaft an der Universität Regensburg zeichnet sich durch einige besondere Aspekte aus, die ihn zu einer attraktiven Wahl machen können:

- **Starke interdisziplinäre Ausrichtung:** Der Studiengang bildet eine Brücke zwischen den Geistes-, Sozial-, Sprachwissenschaften und der Informatik. Dadurch erhältst du ein breites Spektrum an Wissen und Fähigkeiten, das dich für vielfältige berufliche Tätigkeiten qualifiziert.
- **Praxisbezug und Forschung:** Die Lehre ist eng mit der Forschung verknüpft. Du wirst an aktuellen Forschungsprojekten beteiligt und erhältst so einen Einblick in die neuesten Entwicklungen der Informationswissenschaft.
- **Vielfältige Forschungsgebiete:** Der Lehrstuhl für Informationswissenschaft in Regensburg ist bekannt für seine weltweit führende Forschung in verschiedenen Bereichen, wie zum Beispiel:
 - Konversationsassistenzsysteme
 - Empathische Agenten
 - Empfehlungssysteme
 - Erkennung von Desinformation
- **Moderne Infrastruktur:** Der Lehrstuhl verfügt über modern ausgestattete Labore, die dir die Möglichkeit bieten, mit den neuesten Technologien zu arbeiten.
- **Lange Tradition:** Die Informationswissenschaft wird in Regensburg bereits seit

Google Gemini

Fachschaft(en)

Fachschaft Informatik

Fachschaft INFORMATIK

Nici

Veit

Bene

Manuel

Björn

Kathi

Raphi

Timo

Christoph

Johannes

Timon

Simone

Leander

Tanja

Chiara

**hier findet
ihr uns:**

**fachschaft.informatik
@uni-regensburg.de**

Fachschaft INFORMATIK

darauf könnt ihr euch dieses Semester freuen:

Kneipentour

**Mittwoch, 16.10.
19:00 Uhr am Dom**

Stammtisch

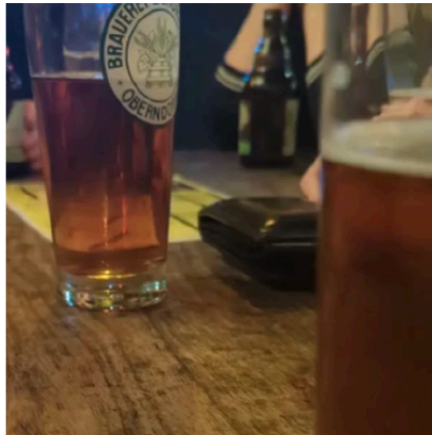

**Stammtisch
FS[i]-Sitzungen**

Weihnachtsfeier

**Glühwein
Nikolaus
Plätzchen**

Games Night

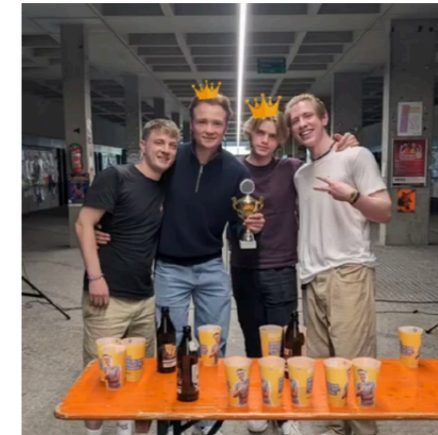

**Mario Kart
SingStar
Bierpong-Turnier**

FS[i]

**hier findet
ihr uns:**

**fachschaft.informatik
@uni-regensburg.de**

Fachschaft **INFORMATIK**

Stundenplanworkshop

**Mi, 9.10. 12-14 Uhr | H11
(Treffpunkt vor H3)**

**für Medieninformatik,
Informationswissenschaft
und Wirtschaftsinformatik**

FS(i)

**hier findet
ihr uns:**

**fachschaft.informatik
@uni-regensburg.de**

Fachschaft SLK

Universität Regensburg

fs_slk

Follow

Message

142 posts

2,255 followers

77 following

Fachschaft SLK

🏠 Offizieller Account

@uni.regensburg

Fachschaft Sprache Literatur Kultur

wöchentl. Sitzung: Di, 18 Uhr, FS-Zimmer... more

Universitätsstraße 31, Regensburg, Germany 93053

🌐 fachschaft-slk.de

Weinfest 20...

Campusfest ...

Ersti SoSe 2...

🌟 Merch 🌟

Ersti

POSTS

REELS

TAGS

Erstiangebote

WINTERSEMESTER 24/25

10.10.	10.10.	11.10.
KENNELERN-FRÜHSTÜCK 9 Uhr in der Mensa anschließend 10 Uhr Campusführung	STUNDENPLAN-WORKSHOP 12 Uhr in H15 (oder 11:55 Uhr Treffpunkt Kugel)	EXKLUSIVE ERSTIPARTY 18 Uhr auf der SLK-Terrasse über dem Unikat Eintritt frei
DONNERSTAG	DONNERSTAG	FREITAG

Fragen?